工場を見学させてくれた企業

放映順	企業名	おしごとの内容・見どころ	企業サイト
1	株式会社水野鉄工所 （3分30秒）	ヘリコプターの部品を作っている会社。 あんなに大きかった材料が？	
2	岩戸工業株式会社 （3分30秒）	ヘリコプターの部品を組み立てている会社。こんなに早く作業できるの？	
3	川崎重工業株式会社 航空宇宙システムカンパニー （6分50秒）	ヘリコプター全体を組み立てている会社。 床が動いてる？	

左のQRコードからも動画を見ることができます！
（動画サイトにつながるため、学校のタブレットからは見ることができません）

学校のタブレットで見る方法

STEP 1 ホーム画面の「ロイロノート」へログイン

STEP 2 「自主学習」をタップし、ノートを作る

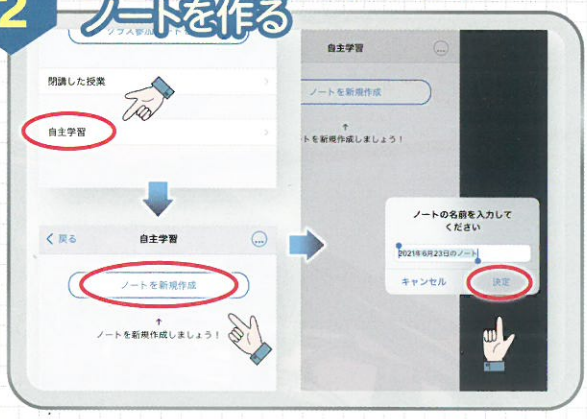

STEP 3 「資料箱」をタップし、学内共有へ

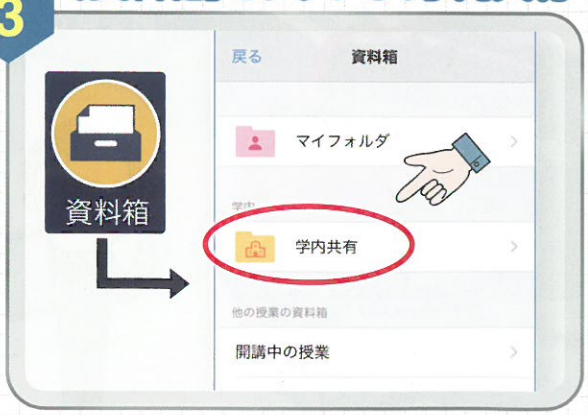

STEP 4 航空機産業コースを選んで「使用する」をおしてね！

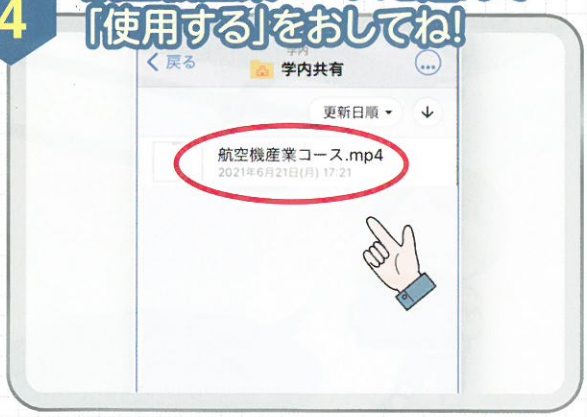

お問合わせ　各務原市役所　企業人材全力応援室
TEL 058-383-7236　Mail syoko03@city.kakamigahara.gifu.jp